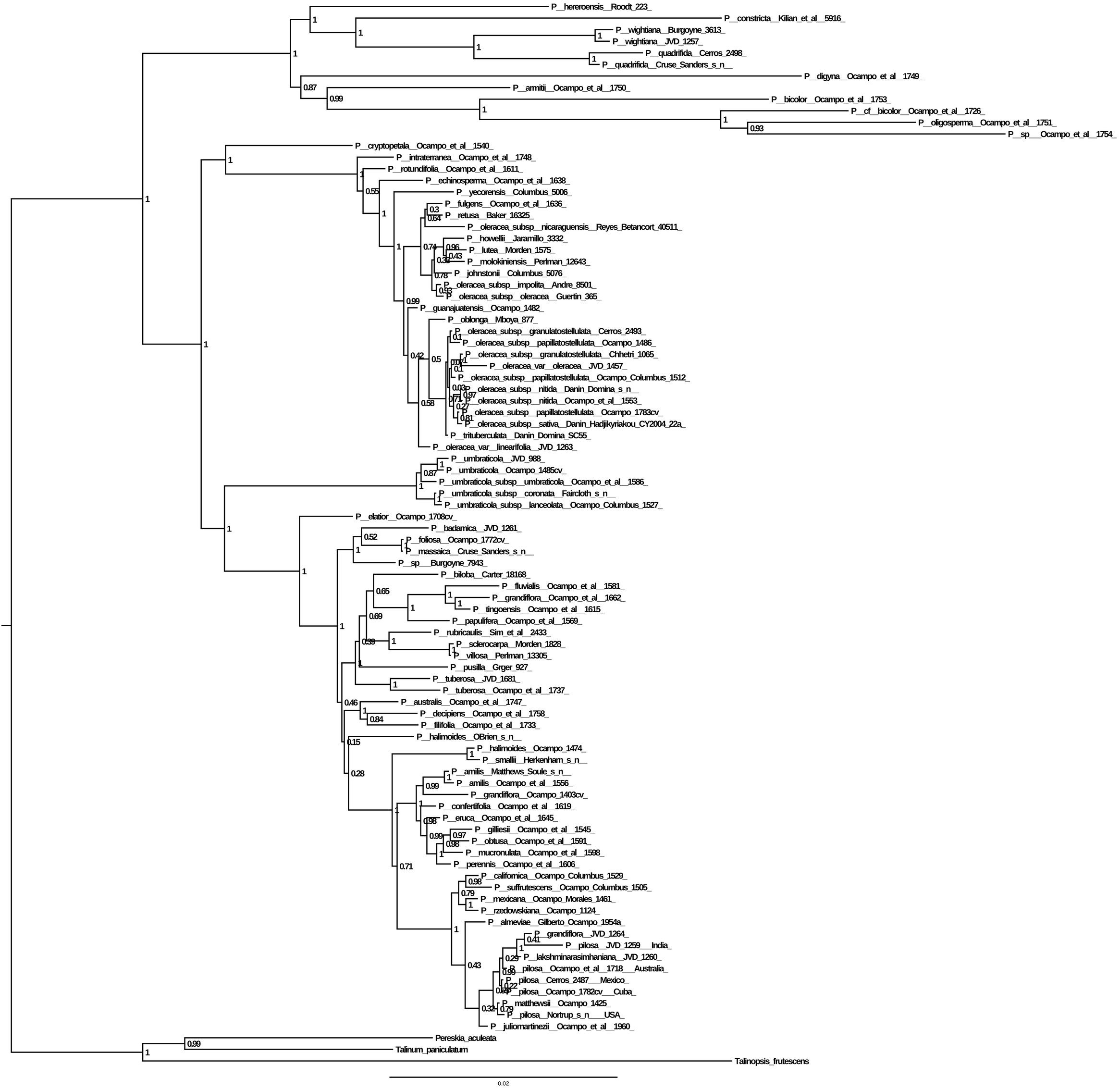
P__hereroensis__Roodt_223_
P__constricta__Kilian_et_al__5916_
P__wightiana__Burgoyne_3613_
P__wightiana__JVD_1257_
P__quadrifida__Cerros_2498_
P__quadrifida__Cruse_Sanders_s_n__
P__digyna__Ocampo_et_al__1749_
P__armitii__Ocampo_et_al__1750_
P__bicolor__Ocampo_et_al__1753_
P__cf__bicolor__Ocampo_et_al__1726_
P__oligosperma__Ocampo_et_al__1751_
P__sp__Ocampo_et_al__1754_
P__cryptopetala__Ocampo_et_al__1540_
P__intraterranea__Ocampo_et_al__1748_
P__rotundifolia__Ocampo_et_al__1611_
P__echinosperma__Ocampo_et_al__1638_
P__yecorensis__Columbus_5006_
P__fulgens__Ocampo_et_al__1636_
P__retusa__Baker_16325_
P__oleracea_subsp__nicaraguensis__Reyes_Betancort_40511_
P__howellii__Jaramillo_3332_
P__lutea__Morden_1575_
P__molokiniensis__Perlman_12643_
P__johnstonii__Columbus_5076_
P__oleracea_subsp__impolita__Andre_8501_
P__oleracea_subsp__oleracea__Guertin_365_
P__guanajuatensis__Ocampo_1482_
P__oblonga__Mboya_877_
P__oleracea_subsp__granulatostellulata__Cerros_2493_
P__oleracea_subsp__papillatostellulata__Ocampo_1486_
P__oleracea_subsp__granulatostellulata__Chhetri_1065_
P__oleracea_var__oleracea__JVD_1457_
P__oleracea_subsp__papillatostellulata__Ocampo_Columbus_1512_
P__oleracea_subsp__nitida__Danin_Domina_s_n__
P__oleracea_subsp__nitida__Ocampo_et_al__1553_
P__oleracea_subsp__papillatostellulata__Ocampo_1783cv_
P__oleracea_subsp__sativa__Danin_Hadjikyriakou_CY2004_22a_
P__trituberculata__Danin_Domina_SC55_
P__oleracea_var__linearifolia__JVD_1263_
P__umbraticola__JVD_988_
P__umbraticola__Ocampo_1485cv_
P__umbraticola_subsp__umbraticola__Ocampo_et_al__1586_
P__umbraticola_subsp__coronata__Faircloth_s_n__
P__umbraticola_subsp__lanceolata__Ocampo_Columbus_1527_
P__elatior__Ocampo_1708cv_
P__badamica__JVD_1261_
P__foliosa__Ocampo_1772cv_
P__massaica__Cruse_Sanders_s_n__
P__sp__Burgoyne_7943_
P__biloba__Carter_18168_
P__fluvialis__Ocampo_et_al__1581_
P__grandiflora__Ocampo_et_al__1662_
P__tingoensis__Ocampo_et_al__1615_
P__papulifera__Ocampo_et_al__1569_
P__rubricaulis__Sim_et_al__2433_
P__sclerocarpa__Morden_1828_
P__villosa__Perlman_13305_
P__pusilla__Grger_927_
P__tuberosa__JVD_1681_
P__tuberosa__Ocampo_et_al__1737_
P__australis__Ocampo_et_al__1747_
P__decipiens__Ocampo_et_al__1758_
P__filifolia__Ocampo_et_al__1733_
P__halimoides__OBrien_s_n__
P__halimoides__Ocampo_1474_
P__smallii__Herkenham_s_n__
P__amilis__Matthews_Soule_s_n__
P__amilis__Ocampo_et_al__1556_
P__grandiflora__Ocampo_1403cv_
P__confertifolia__Ocampo_et_al__1619_
P__eruca__Ocampo_et_al__1645_
P__gilliesii__Ocampo_et_al__1545_
P__obtusa__Ocampo_et_al__1591_
P__mucronulata__Ocampo_et_al__1598_
P__perennis__Ocampo_et_al__1606_
P__californica__Ocampo_Columbus_1529_
P__suffrutescens__Ocampo_Columbus_1505_
P__mexicana__Ocampo_Morales_1461_
P__rzedowskiana__Ocampo_1124_
P__almeviae__Gilberto_Ocampo_1954a_
P__grandiflora__JVD_1264_
P__pilosa__JVD_1259__India_
P__lakshminarasimhaniana__JVD_1260_
P__pilosa__Ocampo_et_al__1718__Australia_
P__pilosa__Cerros_2487__Mexico_
P__pilosa__Ocampo_1782cv__Cuba_
P__matthewsii__Ocampo_1425_
P__pilosa__Nortrup_s_n__USA_
P__juliomartinezii__Ocampo_et_al__1960_
Pereskia_aculeata
Talinum_paniculatum
Talinopsis_frutescens
0.02